

CN AGRO

FØRST MED DET BÆDSTE

2021

Flytbare

Kalvehuse og hytter

*CN AGRO
først med
det bedste*



*Vi leverer
I hele landet*

LANDBRUGSARTIKLER OG STALDINVENTAR AF HØJ KVALITET



**CN Agro, N.A.Christensensvej 15,
7900 Nykøbing Mors.**



Tel: 9776 9044

E-mail: info@cnagro.dk

Internet: www.cnagro.dk



CNAGRO A/S

Først med det bedste i 30 år...

MOBILE Kalvehytter

Kalve express

137



Justerbar arbejdsøjde



Boksmål: Dybde 1,65 m – Bredde: 1,20 m - Højde: 1,35 m



Miljø-Bund:

Kalve-bokse kan leveres med miljø-bund. Det er stål bund der er forberedt til fælles afløbsrør. Ovenpå stål bunden monteres en perforeret plastplade som i tilgift er en særdeles behagelig bund for dyrene.

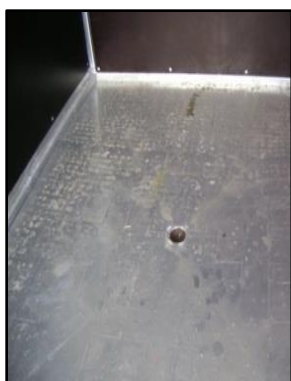

Stålbund med afløb, til fælles afløbsrør.

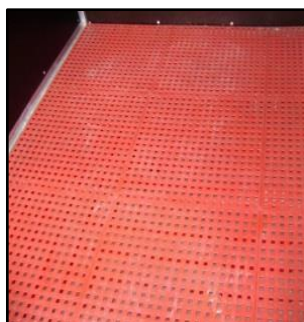

Perforeret glasplade. Er en særdeles behagelig og tør bund for dyrene og meget halmbesparende.



Fælles fløbsrør til tank eller anden Beholder.

CN AGRO A/S

Først med det bedste i 30 år...

KALVEHUSE – REDDER LIV OG ØGER TRIVSEL OG TILVÆKST



Resultatet ved brug af kalvehytter og huse giver for alle besætninger et mærkbart fald i de to mest almindelige kalvelidelser, lungebetændelse og diarre.

Efter ca. 14 dages ophold i mindre hytter, flyttes kalvene i hold til større gruppehytter, som regel med 8-10 dyr i hver gruppe.

For huse og hytter der fremstilles hos CN AGRO, er udformningen valgt med omhu. Husene er rummelige og med god luftcirkulation, uden at det på noget tidspunkt, bliver til træk i husene. Luftfornyelsen er stærk medvirkende til den gode sundhedstilstand.

En af CN AGROs kunder citerede:

Daglig at passe kalve med høj sundhedsstatus og et godt immunforsvar, er en **UDSIGT FORNØJELSE**, som man hver dag kan glædes ved.

CN AGRO A/S

Sunde Kalve i Cn Agro hytter.

Kalvehytte Type I - H160

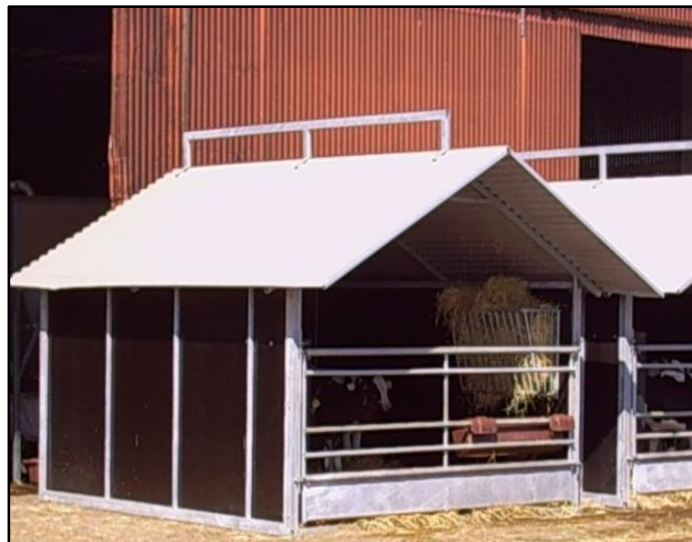

Materiale:

Hyttens jernkonstruktion er udført i galvaniseret stål. Vandfaste filmbelagte 12 mm krydsfinerplader som sider. Tagplader med anti-kondens belægning. Vindbrydende net i baggavl. Forberedt til hjulsæt og træk. Alle huse har fremskudt tag, der skærmer for blæst og slagvand.

160

Mål:

Længde: 3,50 m og 4,50 m
Bredde: 3 m

Højde side: 1,60 m
Højde kip: 2,45 m

**Alle huse har fremskudt tag,
der skærmer for blæst og slagvand**



Kalvehytte Type I - H210

162



Den ekstra højde giver bedre og mere luft i huset
samt bedre
arbejdsforhold både ved pasning og udmugning i huset

Materiale:

Hyttens jernkonstruktion er udført i galvaniseret stål. Vandfaste filmbelagte 12 mm krydsfinerplader. Tagplader med anti-kondens -belægning. Vindbrydende net i bagavl. Forberedt til hjulsæt.

Husets højde er med til at sikre bedre arbejdsforhold.

Mål:

Længde: 3,50 og 4,50 m

Bredde: 3,00 m

Højde side: 2,10 m

Højde kip: 2,75 m



Vindbrydende net i bagavl



Hjulsæt og træk



Løftebøjle



Galvaniseret trækstang

Kalve- hytte Type II

Længde: 4,00 m Bredde: 5,25 m

164



Husets mål:

Højde side:	2,30 m
Højde side m/ sokkel	2,50 m
Højde kip:	3,10 m
Højde kip m/ sokkel	3,30 m

**Huset er beregnet til
10 – 12 kalve fra 3 måneder.
Hytten kan deles af et mellemgitter.**



Hytten kan udstyres med en indgang i bagvæggen.
Ved udmugning kan man køre ind med en traktor.

Hytten kan også monteres med hjulsæt eller løftes væk med monteret tagbøjle med teleskopoplæsser.

Vigtige bemærkninger.

Hytterne leveres og opstilles ved benyttelse af større lastvogn med kran. Derfor skal der være fast kørevej og fri passage frem til det udvalgte opsætnings-/ aflæsningssted.

Befæstelse: Jordspyd, til fastgørelse af hytter, leveres som standard med alle huse. Kan udskiftes med ekspansionsbolte, der anvendes, hvis huset sættes på beton.

**Ansvaret for
at hytten fastgøres
påhviler ejeren.
Dette skyldes,
at huset ofte fastgøres senere.**

CN AGRO A/S

Rationel og nem pasning

kalve-Hytte Typ II – med løbegård

Længde: 6,00 m. Brede: 5,25 m. Højde Side: 2,30 m. Højde kip: 3,30 m

164

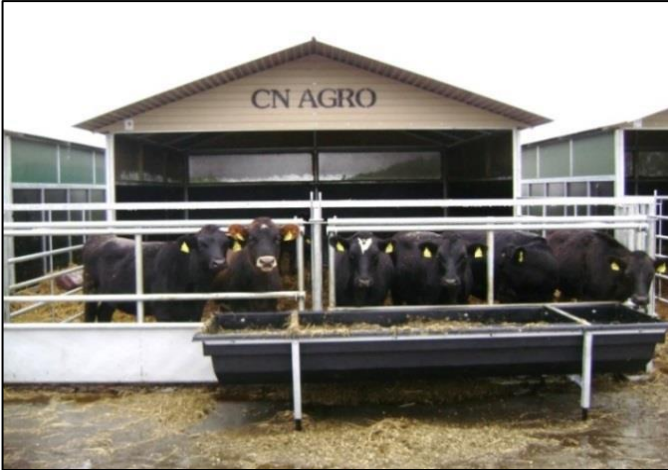

Velegnet til kvier
Plads til 8 -10 kvier i hver hytte.
Godt miljø for trivsel og tilvækst.

Skitse over fremskudt forværk

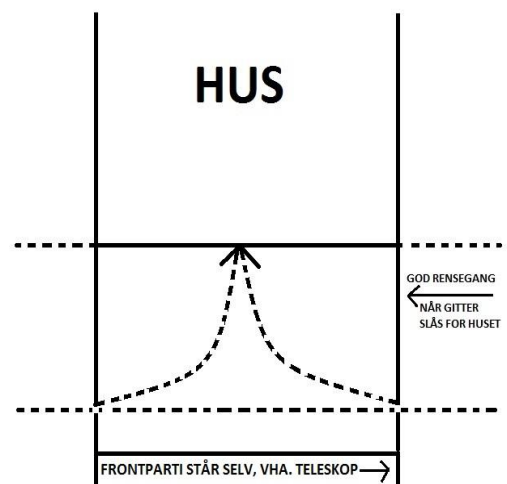

- Cementbund i løbegård for klovpleje.
- Frontdelen kan eftermonteres på alle kalvehytter type II.

Gruppe-Hytte Typee II – med løbegård. Økologisk Landbrug

Længde: 6,00 m. Bredde: 5,25 m. Højde side: 2,30 m. Højde kip: 3,30 m

164

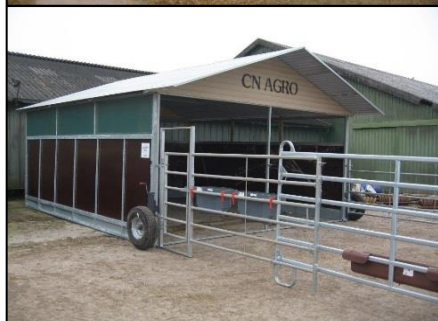

Økologisk landbrug stiller andre krav,
end de traditionelle landbrug.

Med et udløb foran eller bag,
tilbyder vi den perfekte løsning,
der giver optimale forhold.
Er meget let at håndtere og til en meget
overkommelig pris.

**Kalvehytte type I og II er den perfekte løsning,
til mange forskellige dyr.**

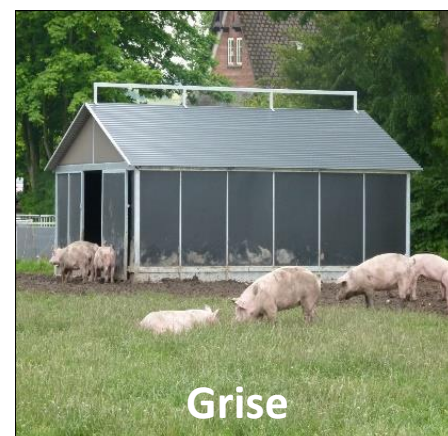
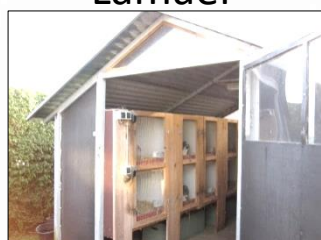
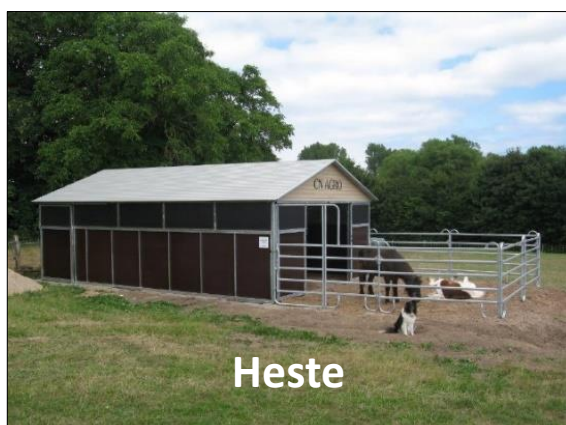

Kalvehytte type II

164

Kalve hytten er bygget på en stærk varmgalvaniseret stålramme, inklusive antikondens tagpaneler.

Sidevæggene er lavet af 1,5m høje skærmlader og har et 0,65 m vindfang (eller rumbræt).

Vindfanget giver lys og frisk luft uden træk.



Mål:

Vægt – eksempel:

Hytte 5,25 x 4,00 = 1.100 kg.

Udvendige mål, Bredde 5,25 m

Længder: 4 – 10 meter.

Højde kip : 3,10 m

Hytten kan bruges som kvæg eller kalvestald- hestestald eller til andre dyr. Den kan også bruges som garage.

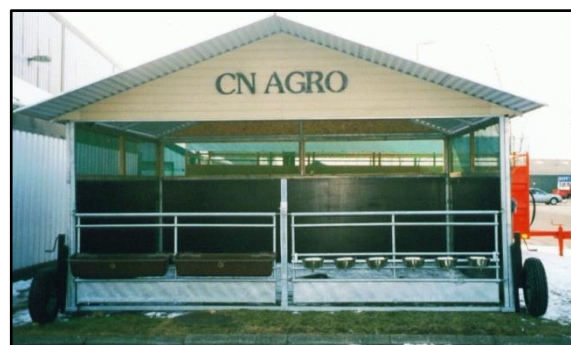

udstilling 2018 fra Norla Rendsburg.

Grise-hytte



Dobbelt skydedør med monteret tagbeslag eller med hjulsæt og trækanordning.



Grise hytten er lavet af slidstærke materialer der holder i alt slags vejr



0,20 m galvaniseret kant forned. 

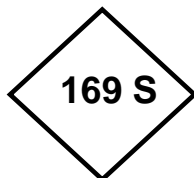

Hytten kan transporteres med et tagbeslag eller hjulsæt.

De 0,20 m Kant forned forstærker hytten og gør den 20 cm højere.



Sohytte.

Velegnet til hold af smågrise, eller 1 – 2 søer.
(Kan også anvendes til øvrige smådyr.)



Mål:

Bredde: 1,80 m

Længde: 2,40 m

Højde side: 1,10 m

Højde kip: 1,40 m

Indgangsbredde:

0,80 x 1,40 m

CN Agro A/S

Ude- kalve = større tilvækst

Big Country- hus

167

Country- hytten er bygget på en kraftig galvaniseret jernramme, monteret med 1,50 m høje staldplader og 0,65 m vindnet. Vindnettet giver lys og frisk luft uden træk.

**Opstilles på få timer,
på anvist plads,
med rimelig kørevej for lastvogn.**



Bredde:	7,30 m
Højde side:	2,30 m
Højde kip:	3,10 m
Topbredde::	2,50 x 2,30 m
Længde:	5-10 m

**Hytten er velegnet som,
Kalvehus, hestehus, læskur, garage og lign.**



Som kalvehus leveres huset oftest med ædegitter i hele husets bredde.





Billeder fra udstillinger



Landsskuet Herning 2018



2019. LandTage Nord



2019. Brockumer grossmarkt



NORLA – 2019.



**Cn Agro
først med det
bedste.**

Kontakt os – Ring eller kom på besøg
CN Agro, N.A.Christensensvej 15,7900 Nykøbing Mors.
Kontortid : mandag til fredag – 08.00 – 15.00
Tlf. 9776 9044
Email: info@cnagro.dk

Ring eller kom på besøg
hvis du har nogen spørgsmål.